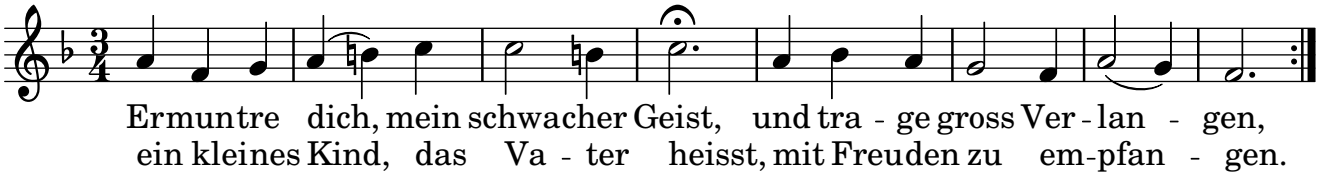
Ermuntre dich, mein schwacher Geist, und tra - ge gross Ver - lan - gen,
ein kleines Kind, das Va - ter heisst, mit Freuden zu em-pfan - gen.